LEÓN

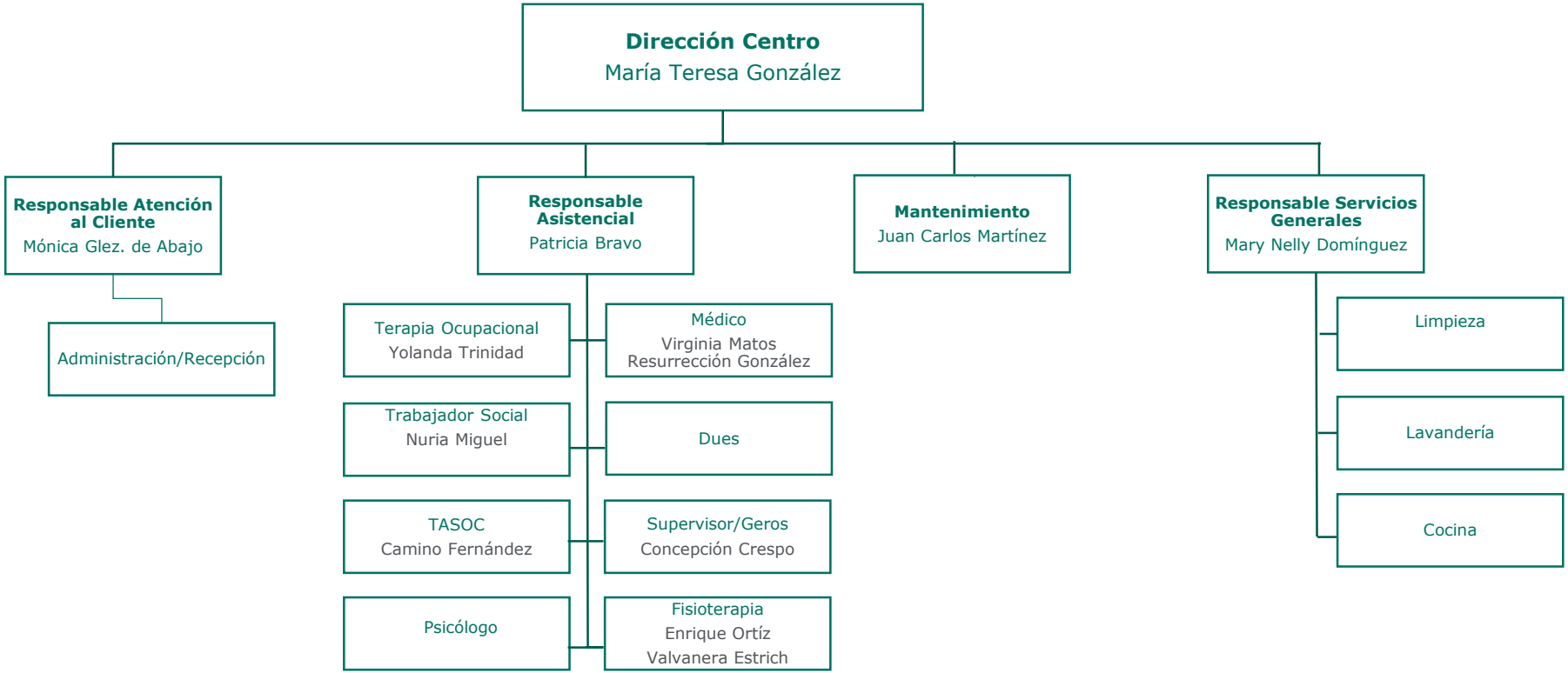
Dirección Centro
María Teresa González
Responsable Atención al Cliente
Mónica Glez. de Abajo
Administración/Recepción
Responsable Asistencial
Patricia Bravo
Terapia Ocupacional
Yolanda Trinidad
Médico
Virginia Matos
Resurrección González
Trabajador Social
Nuria Miguel
Dues
TASOC
Camino Fernández
Supervisor/Geros
Concepción Crespo
Psicólogo
Fisioterapia
Enrique Ortíz
Valvanera Estrich
Mantenimiento
Juan Carlos Martínez
Responsable Servicios Generales
Mary Nelly Domínguez
Limpieza
Lavandería
Cocina