fundación rey ardid

fundación residencia de ancianos de gurrea de gállego
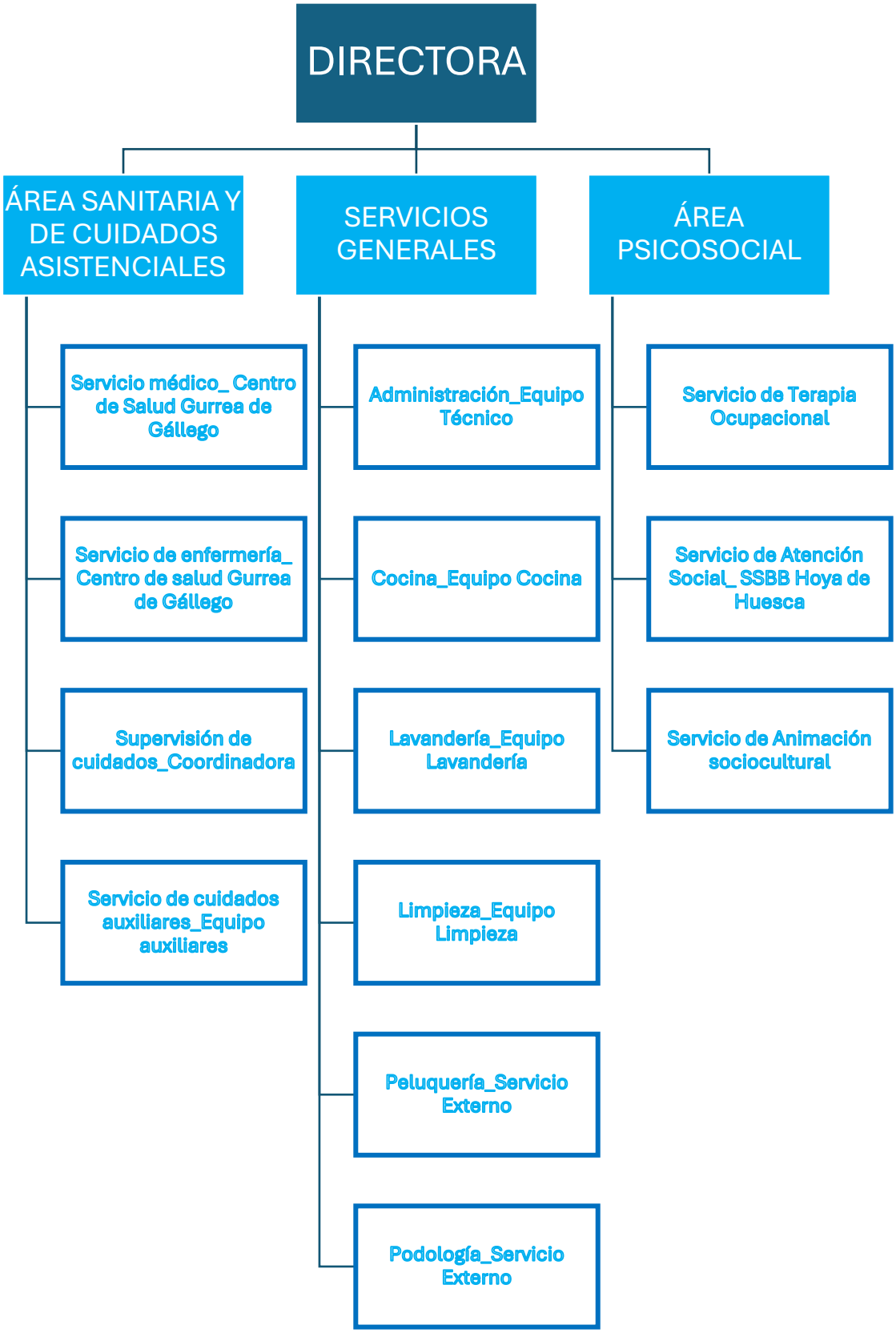
EQUIPO RESIDENCIA DE MAYORES GURREA DE GÁLLEGO